

ARRETE
PORTANT REGLEMENTATION DE LA CIRCULATION

N° PM-AC-2025-12-005

Le Maire de Montussan,

Vu la loi n° 82-213 du 2 mars 1982 relative aux droits et libertés des collectivités locales modifiée ;

Vu le Code Général des Collectivités Territoriales et notamment les articles L 2212-1, L 2212-2, L 2213-1 à L 2213-6.1 ;

Vu le Code de la Route et notamment les articles R 110-1 et suivant, R 411-18 et R 411-25 à R 411-28, L 411-1 à L 411-7 ;

Vu l'instruction interministérielle sur la signalisation routière (Livre I – 4ème partie – Signalisation et prescription) approuvée par l'arrêté interministériel du 7 juin 1977 modifiée et complétée ;

Vu la demande présentée par la société ALLEZ ENERGIES, sise 15 rue de RICODONNE à SAINT-LOUBES (33450), pour route de Sorbède à MONTUSSAN (33450) ;

Considérant qu'il y a lieu, à cet effet, de prendre toutes mesures utiles pour garantir la sécurité, la sûreté et la commodité de passage sur la voie publique ;

ARRETE

ARTICLE 1 :

Du mercredi 31 décembre 2025 au vendredi 3 avril 2026, la société ALLEZ ENERGIES est autorisée à effectuer une pose de câble en tranchée sous accotement pour RAC LOTS BATIS à la route de Sorbède à Montussan (33450).

ARTICLE 2 :

Ces travaux se font sur le même secteur d'intervention de l'entreprise LAURIERE dont l'arrêté municipal PM-AC-2025-10-001 en date du 9 octobre 2025 définit les règles de circulation.

ARTICLE 3 :

L'entreprise est chargée de mettre et maintenir en place la signalisation réglementaire correspondante. Elle sera responsable de tous dommages qu'elle pourrait occasionner aux personnes et aux biens, du fait ou à l'occasion de son chantier, dommages qu'elle règlera sans intervention de la Commune. Les droits des usagers et des tiers restent entièrement réservés.

ARTICLE 4 :

La réfection de l'accotement et/ou trottoir devra être particulièrement soignée. La remise en état doit être effectuée dans les quinze jours.



MONTUSSAN

ARTICLE 5 :

Le présent arrêté peut faire l'objet d'un recours devant le Tribunal Administratif de Bordeaux pendant un délai de 2 mois à compter de sa publication.

ARTICLE 6 :

Les contraventions au présent arrêté seront constatées et poursuivies conformément aux lois.

ARTICLE 7 :

L'entreprise susvisée, la Police Municipale de Montussan, la Gendarmerie de Carbon-Blanc, sont chargées en ce qui les concerne de l'exécution du présent arrêté qui sera publié dans les formes réglementaires. Une ampliation est adressée aux Pompiers de Saint-Loubès et à la société VEOLIA à Pompignac.

Montussan, le 23 décembre 2025

Le Maire,



Frédéric DUPIC

**Demande d'arrêt de police de la circulation**Code de la route L411-1 à L411-7
Code général des collectivités territoriales L2213-1 à L2213-6.1**Gestionnaires des réseaux routiers**
N° 14024*01**Le demandeur**Particulier ☐Service public ☐Maître d'œuvre ou conducteur d'opération ☐Entreprise ☒

Nom : COSSON Prénom : BAPTISTE
Dénomination : ALLEZ ENERGIES Représenté par :
Adresse Numéro : Extension : Nom de la voie : 8 CHEMIN DE NAPOLEON
Code postal 33440 Localité : AMBARES ET LAGRAVE Pays : FRANCE
Téléphone 0557335085 Indiquez l'indicatif pour le pays étranger :
Courriel : e.seguin@allez.fr

Si le bénéficiaire est différent du demandeur

Nom : ALLEZ ENERGIES Prénom : COSSON BAPTISTE
Adresse Numéro : Extension : Nom de la voie : 8 CHEMIN DE NAPOLEON
Code postal 33440 Localité : AMBARES ET LAGRAVE Pays : FRANCE
Téléphone 0557335085 Indiquez l'indicatif pour le pays étranger :
Courriel : e.seguin@allez.fr

Localisation du site concerné par la demande

Voie concernée : Autoroute n° Route nationale n° Route départementale n° Voie communale n°
Hors agglomération ☐ En agglomération ☐
Point de Repère (PR) routier d'origine d'application : + ☐ Point de Repère (PR) routier de fin d'application : + ☐
Adresse Numéro : Extension : Nom de la voie : ROUTE DE SORBEDE,
Code postal 33450 Localité : Montussan

Nature et date des travaux

Permission de voirie antérieure : Oui ☐ Non ☒ Si oui indiquer la référence :
Description des travaux : POSE CABLE EN TRANCHEE SS ACCOTEMENT POUR RAC LOT BATIS -ATOL
Date prévue de début des travaux : 31/12/2025 Durée des travaux (en jours calendaires) : 90

Réglementation souhaitée

Durée de la réglementation (en jours calendaires) 30 Date de début de réglementation 31/12/2025
Restriction sur section courante ☒ Restriction sur bretelles ☐
Sens de circulation concerné : Deux sens de circulation ☒ Sens des Points de Repères (PR) croissants ☐
Sens des Points de Repères (PR) décroissants ☐ Fermeture à la circulation ☐
Basculement de circulation sur chaussée opposée ☒
Circulation alternée : Par feux tricolores ☒ Manuellement ☐
Restriction de chaussée :
Neutralisation de la bande d'arrêt d'urgence (BAU) ☐ Empiètement sur chaussée ☒ largeur de voie maintenue
Suppression de voie ☐ nombre de voie(s) supprimée(s)

Interdiction de :

Circuler

Véhicules légers

☐

poids lourds

☐

Stationner

véhicules légers

☒

poids lourds

☒

Dépasser

véhicules légers

☒

poids lourds

☒

Vitesse limitée à : km/h

Itinéraire de déviation (à préciser par sens) :

.....

.....

.....

Autres prescriptions :

INTERDICTION AUX PIETONS AU DROIT DES TRAVAUX

.....

.....

La pose, le maintien ou le retrait de la signalisation spécifique au chantier sont effectués par :

Le demandeur ☒

Une entreprise spécialité ☐

Nom : Prénom :

Dénomination : Représenté par :

Adresse Numéro : Extension : Nom de la voie :

Code postal Localité : Pays :

Téléphone : Indiquez l'indicatif pour le pays étranger :

Courriel :

Pièces jointes à la demande

Afin de faciliter la compréhension et l'instruction du dossier, la demande d'arrêté est accompagnée d'un dossier comprenant :

Une notice détaillée avec notamment l'évaluation de la gêne occasionnée au usagers ☐

Plan de situation 1/10 ou 1/20 000^{ème} ☐ Plan des travaux 1/200 ou 1/ 500^{ème} ☒ Schéma de signalisation ☐

Itinéraire de déviation 1/2 000 ou 1/5 000^{ème} ☐

J'atteste de l'exactitude des informations fournies ☒

Fait à : AMBARES ET LAGRAVE

Le :02/12/2025

Nom : COSSON Prénom : Baptise Qualité :

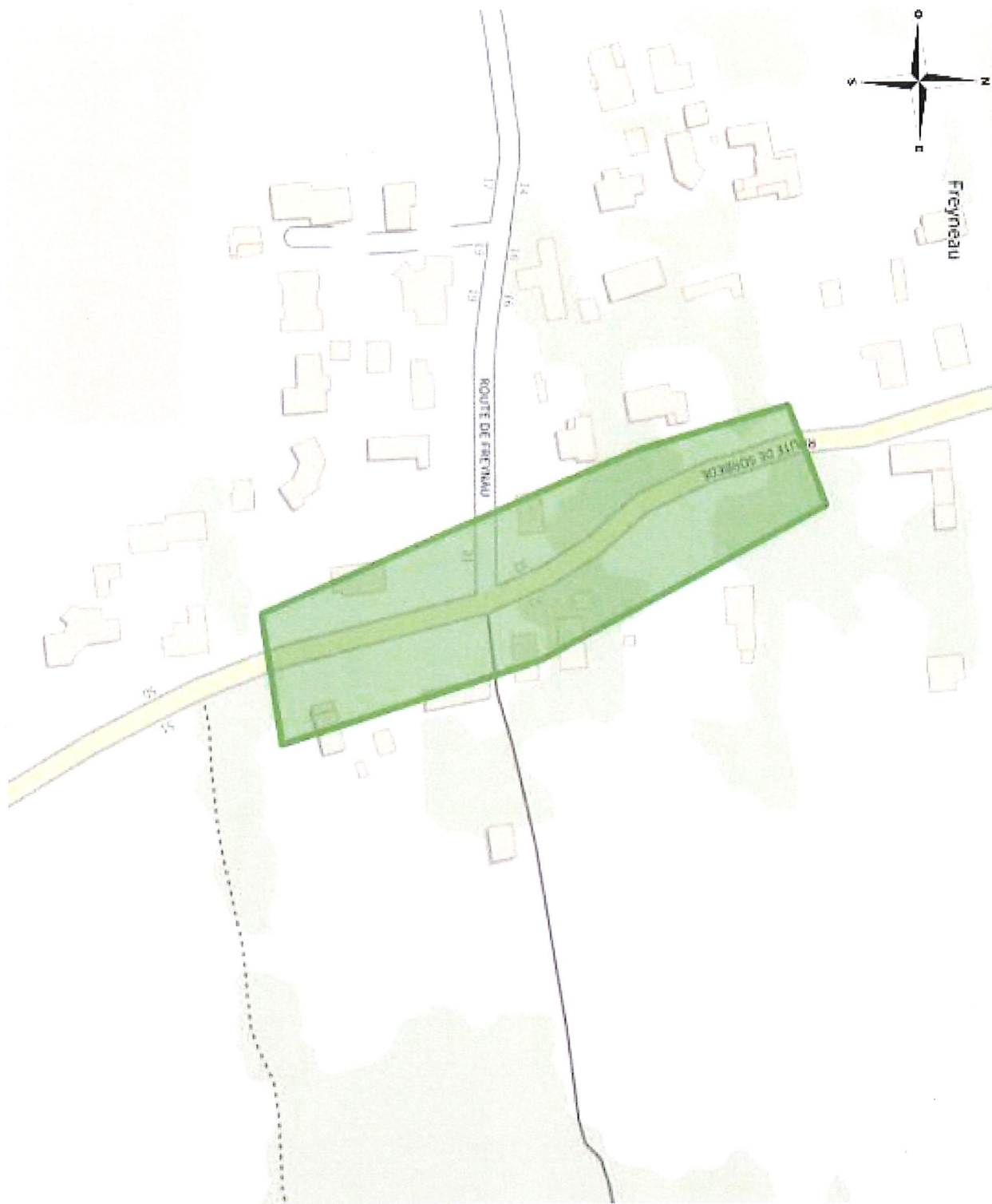

Coordonnées : <gml:Polygon srsName="EPSG:4171"><gml:exterior><gml:LinearRing><gml:posList srsDimension="2">-0.416931 44.890785 -0.416748 44.890344 -0.416078 44.889232 -0.415541 44.889293 -0.415885 44.890057 -0.416518 44.890897 -0.416931 44.890785</gml:posList></gml:LinearRing></gml:exterior></gml:Polygon>